HIN Client – Eine Identität für mehrere Arbeitsstationen

HIN
HEALTH INFO NET AG

Sie verwenden Ihre HIN Identität auf mehreren Arbeitsstationen (Windows oder MAC) und haben Ihre HIN Identität aktualisiert. Da dieser Vorgang nur einmalig möglich ist, muss Ihre HIN Identität nun auf eine weitere Arbeitsstation übertragen werden.

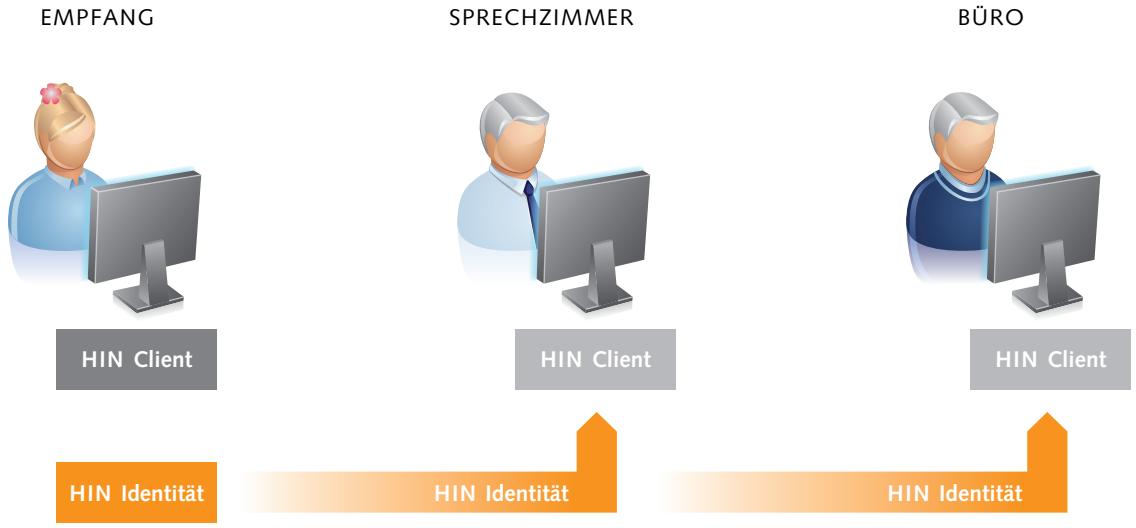

Vorgehen erste Arbeitsstation
- HIN Client installieren
- HIN Identität registrieren
- (HIN Konto konfigurieren)
- HIN Identität **exportieren**

Vorgehen weitere Arbeitsstationen
- HIN Client installieren
- HIN Identität entfernen
- HIN Identität **importieren**
- (HIN Konto konfigurieren)

Vorgehen erste Arbeitsstation

1. Starten Sie den HIN Client auf Ihrer Arbeitsstation. Klicken Sie auf das HIN Client Icon in der Taskliste (weisser Schlüssel).

Windows

MAC

2. Das Hauptmenü des HIN Client öffnet sich. Stecken Sie nun einen USB-Stick in einen freien USB-Anschluss oder schliessen Sie ein beliebiges anderes Speichermedium an. Anschliessend wählen Sie in der Menüleiste «Exportieren».

HIN Client – Eine Identität für mehrere Arbeitsstationen

HIN
HEALTH INFO NET AG

3 Es öffnet sich das Fenster «HIN Identität exportieren». Klicken Sie den Button «Durchsuchen» und wählen Sie im sich öffnenden Auswahlmenü den USB-Stick (oder ein beliebiges anderes Speichermedium). Klicken Sie abschliessend den Button «Fertig stellen».

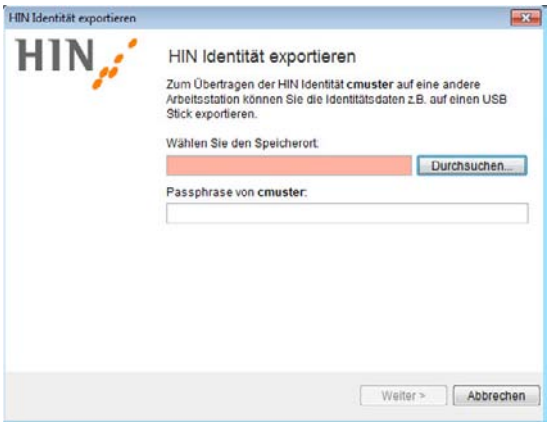

Vorgehen weitere Arbeitsstationen

- HIN Client Software installieren
- HIN ID importieren und falls notwendig E-Mail-Anpassungen vornehmen

1 **Der neue HIN Client steht hier für Sie zum Download bereit: http://download.hin.ch**

- Wählen Sie Ihre Windows- oder MAC-Version aus und klicken Sie auf den Download-Button.
- Speichern Sie die Datei an Ihrem üblichen Speicherort für Downloads.
- Falls Sie keine Administrationsrechte auf Ihrer Arbeitsstation haben, wechseln Sie zum Administrator-Konto.
- Starten Sie das Installationsprogramm durch Doppelklick auf das HIN Client Icon und klicken Sie im folgenden Fenster auf «Ausführen».

2 Wählen Sie die zu installierende Sprache aus und klicken Sie auf «OK».

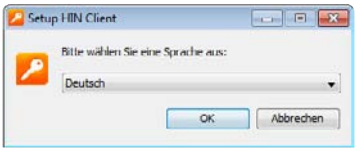

3 Klicken Sie auf «Weiter >» um die Installation des HIN Client zu starten.

HIN Client – Eine Identität für mehrere Arbeitsstationen

HIN
HEALTH INFO NET AG

4 Akzeptieren Sie den Software Lizenzvertrag und klicken Sie auf «Weiter >».

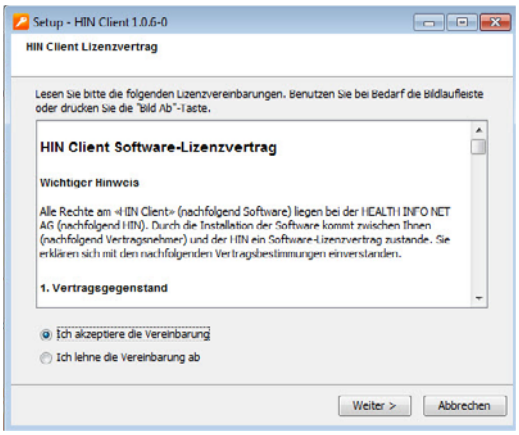

5 Wählen Sie die empfohlene Standard-installation und klicken Sie auf «Weiter >».

Die Installation wird gestartet. Unterbrechen Sie den Vorgang nicht.

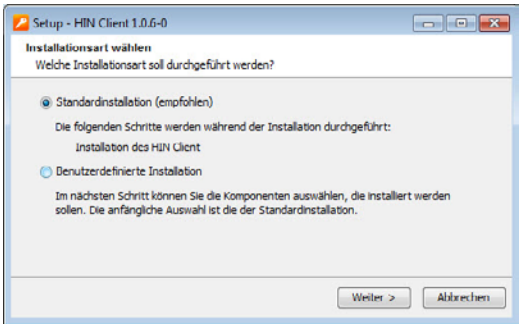

6 Falls der ASAS Client noch aktiv war, werden Sie gebeten, diesen mit einem Klick auf «Prog. beenden» zu schliessen.

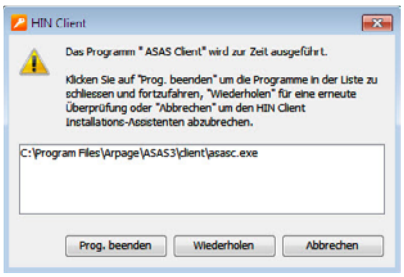

7 Klicken Sie auf «Ja» für die Deinstallation des ASAS Client.

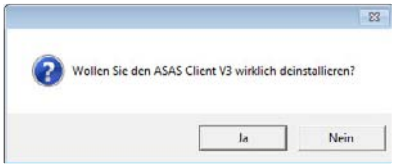

HIN Client – Eine Identität für mehrere Arbeitsstationen

HIN
HEALTH INFO NET AG

8 Sie haben den neuen HIN Client erfolgreich installiert.

Klicken Sie auf «Fertigstellen». Das Fenster HIN Client Statusinformation öffnet sich.
Die Fehlermeldung wird im nächsten Schritt beantwortet.

Wichtiger Hinweis:
Falls Sie vor der Installation zum Administrator-Konto gewechselt haben, melden Sie sich jetzt mit Ihrem normalen Benutzerkonto an.

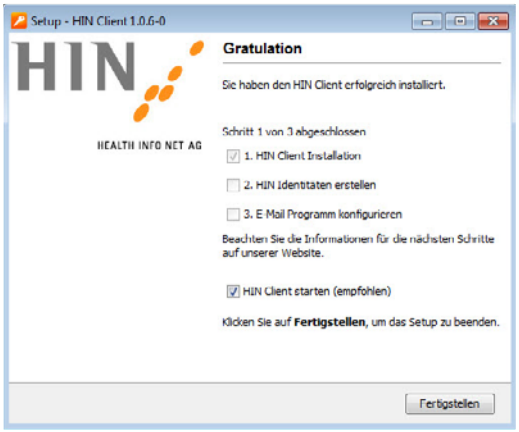

9 Nach der Installation startet der HIN Client automatisch und öffnet die Statusprüfung.

Klicken Sie links auf «HIN Identität verwalten» und anschliessend auf «Entfernen». Bestätigen Sie dies, indem Sie auf «Ja» und im nächsten Fenster auf «Fertig stellen» klicken.

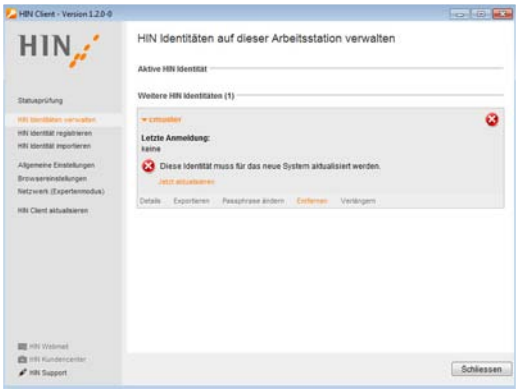

10 Der HIN Client führt die Statusprüfung aus. Klicken Sie auf den Link in der Fehlermeldung «Importieren Sie jetzt diese HIN Identität».

Stecken Sie nun Ihren USB-Stick ein bzw. schliessen Sie Ihr Speichermedium an.

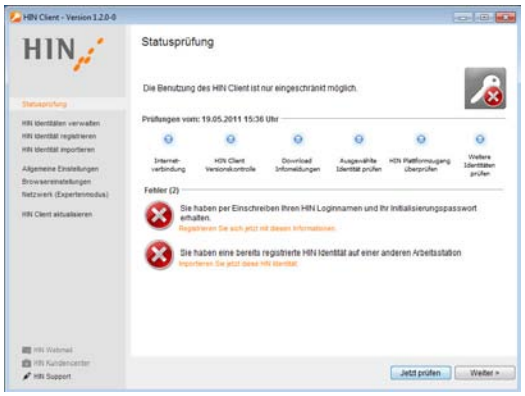

HIN Client – Eine Identität für mehrere Arbeitsstationen

HIN
HEALTH INFO NET AG

11 Klicken Sie im Fenster «HIN Identität importieren» auf den Button «Durchsuchen». Wählen Sie nun Ihre HIN Identitätsdatei, die Sie auf dem USB-Stick bzw. dem Speichermedium gespeichert haben. Die Datei ist nach Ihrer persönlichen Identität benannt und endet mit dem Dateikürzel .hin (Beispiel: cmuster.hin).

Klicken Sie den Button «Laden» und geben Sie nun Ihre Passphrase ein. Klicken Sie anschliessend auf «Weiter», und im letzten Fenster auf «Fertig stellen».

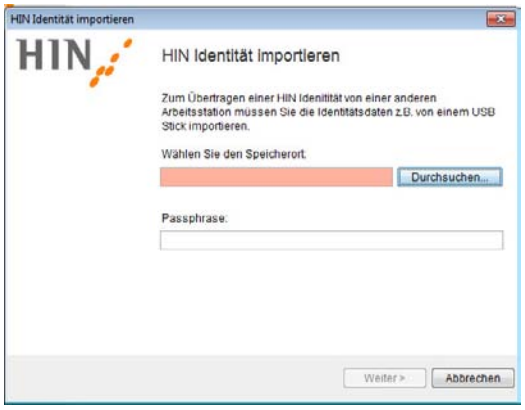

12 **Ihre HIN Identität ist nun auch auf dieser Arbeitsstation verfügbar. Wenn Sie Ihre HIN Identität auf weiteren Arbeitsstationen nutzen möchten, wiederholen Sie den Vorgang auf den weiteren Arbeitsstationen.**

Falls Sie auf dieser Arbeitsstation auch eine HIN E-Mail-adresse verwenden, führen Sie die Schritte gemäss separater Konfigurationsanleitung aus. Die Anleitung befindet sich für Windows und MAC unter:

www.hin.ch/d/anleitungen.asp